Amtliche Mitteilung ohne Anschrift - Zugestellt durch POST.AT

Ausgabe Juli 2023

TOLLET AKTUELL

Würdiger Empfang des neuen Einsatzfahrzeuges TLF-A 2000 für die Feuerwehr Oberwödling.

SOMMERZEIT IN TOLLET...

Bürgermeisterbrief

Liebe Jugend von Tollet, liebe Tolleterinnen und Tolleter!

Gerade in letzter Zeit hatten unsere beiden Feuerwehren verstärkt Einsätze zu leisten. Beim Unfall an der L525 mit Todesfolge wurden alle Einsatzkräfte bis zum Äußersten gefordert. An dieser Stelle darf ich meinen aufrichtigen Dank aussprechen!

Freud und Leid liegen wie so oft nah beieinander; so kann sich die Feuerwehr Oberwödling über ihr neues Einsatzfahrzeug freuen. Mehr als 32 Jahre stand das alte Tanklöschfahrzeug im Dienst und wurde nun durch ein TLF-A 2000 ersetzt.

Der Donnerstag, der 15. Juni, war nun endlich der große Tag, an dem dieses Fahrzeug in den neuen Heimatort Oberwödling eingefahren ist. Ein würdiger Moment, den wir gemeinsam mit den Kameradinnen und Kameraden erleben durften und nicht so schnell vergessen werden.

Eine im kleinen Rahmen durchgeführte Empfangsfeier, an der Bezirks- und Abschnittsfeuerwehrkommandant, aber auch Kameradinnen und Kameraden der umliegenden Feuerwehren anwesend waren, verstärkte die gemeinsame Freude über das neue Einsatzfahrzeug.

Mein Dank gilt der Feuerwehr Oberwödling, die in unzähligen Arbeitsstunden die technischen Details für den Ankauf ausgearbeitet hat. Die Segnungsfeier wird im Rahmen eines Feuerwehrfestes im Juni 2024 stattfinden.

Die Feuerwehren Unterstetten und Oberwödling pflegen das Brauchtum in der Gemeinde und haben ihre Sonnwendfeuer abgehalten.

Bei passendem Wetter kamen viele Besucherinnen und Besucher zu beiden Veranstaltungen und unterstützten somit die Feuerwehren. Herzlichen Dank!

Prima la musica Der bundesweite Jugendmu-sikwettbewerb „prima la musica“ bietet jene große Bühne, auf der die nächste Generation von Musikerinnen und Musikern ihre Leistungen und ihre Leidenschaft für Musik in all ihren Facetten präsentieren können.

Der Sieg beim Landesbewerb ermöglichte Benni Atatah aus Tollet und Elena Freimüller aus Grieskirchen die Teilnahme am Bundeswettbewerb in Graz. In ihrer Altersklasse erreichten Benni und Elena mit 96 von 100 Punkten die Tageshöchstpunktezahl und somit Gold.

Der enorm hohe Energie- und Zeitaufwand hat sich für Elena und Benni gelohnt, die ihre bemerkenswert hohe musikalische Qualität schon mehrmals bei Veranstaltungen des KULTURAMA Schloss Tollet unter Beweis gestellt und dabei das Publikum musikalisch verzaubert haben.

Aber nicht nur bei der Musik ist Benni ganz vorne dabei, sondern auch beim Faustballspiel. Nachdem sich zwei jugendliche Tolleter Faustballer (Benni Atatah und Jonas Weiß) in mehreren Sichtungslehrgängen gegen starke Konkurrenz durchgesetzt und sich damit für die oberösterreichische Auswahl qualifiziert hatten, blieben sie auch beim österreichischen Bundesländerwettbewerb siegreich.

Mit der Mannschaft Oberösterreich 1 siegten sie im Finale gegen Niederösterreich.

Ich darf zu den angeführten hohen Auszeichnungen herzlich gratulieren!

BÜRGERMEISTERBRIEF

Dorf-Grill-Spielefest mit Jugendfaustballturnier der Union Tollet
Ein Fest für die Jugend, denn 24 Mannschaften sind am Samstag den 24. Juni am Jugendfaustballturnier angetreten und haben ihr spielerisches Können unter Beweis gestellt.

Ich danke den Mitgliedern der Union Tollet unter Obmann Markus Humer sehr herzlich für die professionelle Ausrichtung der gesamten Veranstaltung.

Im Rahmen dieser Veranstaltung wurde die im Gemeindevorstand beschlossene Ehrung der Mädchen der U14 für ihren 2. Platz beim Bundeswettbewerb durchgeführt.
Die Vizestaatsmeisterinnen durften eine Urkunde der Gemeinde Tollet und einen Wertgutschein entgegennehmen.

Den beiden Trainern, Christoph Lugmair und Martin Holzinger, danken wir für die großartige Betreuung dieser Gruppe.

Wetterroas Am 1. Mai fand die alljährliche Wetterroas, konzipiert von Hans Gessl, mit großem Erfolg statt. Das Zusammentreffen wurde mit Trommelmusik eingeleitet.

Die Wanderung führte uns zur Hubertuskapelle, bei der Jagdleiter Gerhard Hofinger Interessantes von Wild und Wald erklärte. Der Erzählung der neuen Sage von Elisabeth Gessl haben alle gespannt zugehört. Nach zwei weiteren Stationen endete die Wanderung bei der Familie Murauer. Dort gab es allerhand Neues über deren Garten und die tollen Kostüme zu erfahren.

Wadholzclassic Ich darf herzlich zur Wadholzclassic der Feuerwehr Unterstetten am 23. Juli einladen. Mit einem Besuch unterstützen wir die wichtigen Organisationen, die im Ernstfall immer für uns da sind.

Im August laden wir alle Kinder zum alljährlichen Ferienprogramm ein. **Elena Otteneder und Anna Berger** werden die Ferientage für unsere Kinder leiten. Vielen Dank!

Ich wünsche allen Tolleterinnen und Tolletern einen erholsamen Sommer und allen Kindern wunderschöne Ferientage.

Eure Gisela Mayr

Bürgermeisterbrief

Punkte der Gemeinderatssitzung vom 22. Juni 2023

- Bericht des Prüfungsausschusses an den Gemeinderat, Prüfung der Kassen- und Haushaltsrechnung 2. Vj. 2023 wurde zur Kenntnis genommen
- Entnahme von Rücklagen zur Errichtung des Löschwasserbehälters in Oberwödling 8 wurde beschlossen
- Errichtung Löschwasserbehälter in Oberwödling 8 / Beschluss des von der IKD genehmigten Finanzierungsplans
- Errichtung Löschwasserbehälter in Oberwödling 8 / wurde beschlossen
- Abschluss eines Mietvertrages mit Herrn Franz Strasser wurde beschlossen
- Straßenbauprogramm 2023 wurde beschlossen
- Bekanntgabe des Beschlusses des Verfassungsgerichtshofes vom 29. November 2022, eingelangt am 05. Jänner 2023, in der Beschwerdesache des Herrn G. H. wurde zur Kenntnis genommen
- Anpassungs- und Erneuerungsarbeiten an den Pumpwerken der Abwasserbeseitigungsanlage wurden beschlossen
- Flächenwidmungsplan Nr. 5, Änderung Nr. 1, N. K., Verfahren wurde eingeleitet
- Flächenwidmungsplan Nr. 5, Änderung Nr. 2, Oberwödling, Verfahren wurde eingeleitet
- Antrag an die Oö. Landesregierung auf Aufnahme in die Oö. Bau-Übertragungsverordnung 2023 – Übertragung der baubehördlichen Kompetenzen für bauliche Anlagen die auch einer gewerbebehördlichen Genehmigung bedürfen an die zuständige Bezirkshauptmannschaft wurde beschlossen
- Errichtung eines Gehsteigs an der L528 Grieskirchner Straße in Unterstetten, Grundsatzbeschlussfassung
- Allfälliges

Bäuerinnenteam Tollet

Bäuerinnen Oberösterreich

Exkursionsfahrt Bäuerinnenteam

Am 1. Juni fand bei angenehmen Temperaturen unsere heurige Exkursionsfahrt statt. Den Vormittag verbrachten wir in der „Grüne Erde Welt“ in Scharnstein. Nach dem Mittagessen im Gasthof Rabl in Gschwand mit herrlicher Aussicht hieß uns Familie Holzleithner auf ihren Biomilchviehbetrieb herzlich willkommen.
Eine Betriebsführung mit Verkostung ihrer sehr guten Milchprodukte stand auf dem Programm. Der interessante Tag fand im Hoidinger Gut Haberhaide mit einer Betriebsbesichtigung und anschließender Jause einen gemütlichen Abschluss.

Schon gewusst?

Rotes Kreuz-Flohmarkt: Zusatzöffnung an Samstagen & neue Marktleitung

Grieskirchen. Unter der neuen Leitung hat der Rotkreuz-Flohmarkt in Grub bei St. Georgen (Bauernhof Standhartinger) ab 1. Juli erstmalig auch an einem Samstag von 8 bis 13 Uhr seine Tore geöffnet.

Zu den bereits bekannten Öffnungszeiten, jeden ersten und dritten Donnerstag von 13 bis 17 Uhr (außer an Feiertagen) bietet der Rotkreuz-Flohmarkt nun auch jeden ersten Samstag des Monats sein vielschichtiges Angebot: Von Geschirr über Spielwaren und Textilien bis hin zu Elektrogeräten gibt es gebrauchte Ware zu günstigen Preisen.

„Gib den Dingen eine zweite Chance“, unter diesem Motto betreibt das Rote Kreuz seit 25 Jahren diesen Flohmarkt in St. Georgen. Er ist eine Drehscheibe zwischen jenen, die durch ihre Spende zu Hause Platz schaffen wollen und jenen, die gerade diese Dinge brauchen können. Warenspenden werden gerne während der Öffnungszeiten entgegengenommen.

Die neuen Marktleiterinnen Maria Schreckeneder und Ernestine Kliemstein freuen sich auf ihre neue Aufgabe und suchen noch freiwillige Mitarbeiter, die beim Beraten der Kunden, bei der Übernahme und dem Sortieren der Waren und der Regalbetreuung mithelfen. Möchten auch Sie ein Teil der großen Rotkreuz-Familie werden?

Dann kontaktieren Sie uns unter 07248/ 62243-18 oder *edith.pennetzdorfer@o.roteskreuz.at*

Geburten

Anna Wagner aus Tollet wurde im Mai geboren

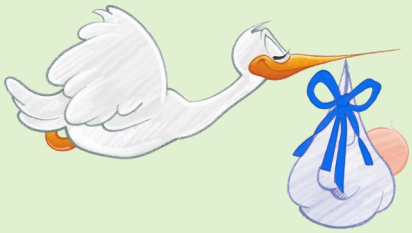

Josef Paul Holzinger aus Steindlberg wurde im Juni geboren

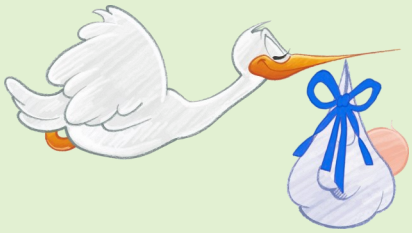

Elias Zauner aus Schickberg wurde im Juni geboren

Geburtstage

ALLES GUTE!

Frau Margarete Mair aus Tollet feierte im April ihren 96. Geburtstag

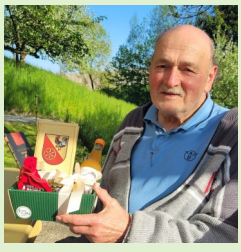

Herr Norbert Samhaber aus Steindlberg feierte im April seinen 80. Geburtstag

ALLES GUTE!

Frau Theresia Wohlmacher aus Winkeln feierte im Juni ihren 90. Geburtstag

Ruhezeiten

Im Sinne einer guten Nachbarschaft nehmen wir bitte Rücksicht aufeinander und respektieren die Ruhezeiten:
Mittagsruhe, Nachtruhe, Sonn– und Feiertagsruhe
Es wird empfohlen, Arbeiten (besonders im Garten) ab **20:00 Uhr** zu vermeiden.

Blutspendeaktion

OÖ Wohn– und Energiekostenbonus

Die Antragsfrist wurde bis 31. Juli 2023 verlängert. Mittlerweile konnten über 113.000 Anträge an die Oberösterreicher:innen ausbezahlt werden.

Geburtstage

ALLES GUTE!

Frau Maria Hummer aus Winkeln feierte im Juni ihren 90. Geburtstag

ALLES GUTE!

Frau Anna Obermayr aus Winkeln feierte im Juni ihren 85. Geburtstag

ALLES GUTE!

Herr Ludwig Hofinger aus Kroisbach feierte im Juni seinen 92. Geburtstag

Hochzeit

Gertraud und Rudolf Lindenbauer aus Schappenedt feierten im Mai die Goldene Hochzeit

ALLES GUTE!

Marianne und Alois Thalermair aus Kroisbach feierten im Juni die Diamantene Hochzeit.

Rotes Kreuz

Freiwillig beim Roten Kreuz – deine persönliche (Weiter) Entwicklung

Grieskirchen. Das Freiwillige Sozialjahr, kurz FSJ, dient zur Bildungs- und Berufsorientierung für soziale Berufsfelder. Neun bis zwölf Monate interessante Erfahrungen machen, Verantwortung übernehmen und sich persönlich und fachlich weiterentwickeln – das Freiwillige Soziale Jahr beim Roten Kreuz bietet jungen Menschen ab 18 Jahren eine spannende Zeit in einem wertschätzenden Umfeld.

Lea Weitzenböck hat dieses Angebot in Anspruch genommen. Sie ist seit Herbst des Vorjahres im Bezirk Grieskirchen an der Ortsstelle Haag am Hausruck tätig. “Während meines Freiwilligen Sozialjahres beim Roten Kreuz konnte ich wertvolle Erfahrungen im Umgang mit Menschen sammeln. Darüber hinaus ist es eine tolle Möglichkeit, Einblicke in den Sozial- u. medizinischen Bereich zu bekommen.”

Ab September 2023 kann das Freiwillige Soziale Jahr in Grieskirchen auch im Jugendrotkreuz absolviert werden. Hier werden Kinder und Jugendliche im Rahmen von Projekten und Veranstaltungen betreut und bei Erste-Hilfe-Kursen unterstützt, Kindergärten besucht, Bewerbe organisiert und vieles mehr. Für die 34 Stunden in der Woche gibt es selbstverständlich ein “Taschengeld”, sowie Kranken-, Pensions- und Unfallversicherung.

Viele Absolventen des Freiwilligen Sozialjahrs sind so begeistert von ihrer Tätigkeit, dass sie als freiwillige Mitarbeiter dem Roten Kreuz treu bleiben. Freiwillige finden Sinn und Spaß, retten Leben, sammeln Erfahrungen, schließen neue Freund-schaften und fühlen sich als wertvoller Teil einer lebendigen Gemeinschaft - das Rote Kreuz hat die passende Jacke für viele verschiedene Aufgaben.

„Egal, ob im Rettungsdienst, im Besuchsdienst, bei Essen auf Rädern, als Mitarbeiter in einem unserer Rotkreuz-Märkte, in der Arbeit mit Jugendlichen oder in den vielen anderen Bereichen. Unsere freiwilligen Mitarbeiter leisten großartige und vor allem wichtige Arbeit für die Bevölkerung. Wir freuen uns auch heuer wieder darauf, viele neue Rotkreuz-Familien-mitglieder willkommen zu heißen“, erklärt Bezirksgeschäftsleiterin Martina Doblhofer. Wissenswertes zum freiwilligen Engagement gibt es bei den Online-Infoabenden am 5. Juni (Rettungsdienst) und 6. Juni (Freiwillige Soz-iale Dienste), jeweils ab 18.30 Uhr.

Anmelden kann man sich unter:

Rettungsdienst:
https://oerk.at/rettung

Freiwillige Soziale Dienste:
https://oerk.at/sozial

Weitere Information zum FSJ:
https://www.roteskreuz.at/ich-will-helfen/freiwilliges-sozialjahr

Foto**:** OÖRK Grieskirchen
Lea Weitzenböck absolviert derzeit ihr FSJ im Rettungsdienst an der Ortsstelle Haag/H.

RÜCKFRAGEHINWEIS:

Sandra Fischl, BA
Marketing, Kommunikation, Spendenmanagement

Österreichisches Rotes Kreuz, Bezirksstelle Grieskirchen
T: :+43 7248 62243 19
E: *sandra.fischl@o.roteskreuz.at*
W: *www.roteskreuz.at/oberoesterreich/grieskirchen*

JUGENDSERVICE

FRISCHER WIND IM JUGEND SERVICE GRIESKIRCHEN

Das JugendService im Bezirk Grieskirchen hat eine neue Leiterin: Seit Mai ist Bianca Kobler-Muik die neue Ansprechpartnerin für interessierte Jugendliche in Grieskirchen.
Gemeinsam mit ihrer Kollegin aus Schärding, Frau Mag.[a] Irmgard Klement, möchte sie mit neuen Öffnungszeiten frischen Wind in die JugendService-Stelle am Roßmarkt 10 bringen und so den Jugendlichen in Grieskirchen optimale Unterstützung ermöglichen.

In unserer aufregenden und schnelllebigen Zeit ist es wichtiger denn je, den Jugendlichen eine Möglichkeit zu bieten, sich Unterstützung, Rat und Anregungen direkt in ihrer Umgebung zu holen.
Das JugendService hat genau diese Aufgabe übernommen und ist in den letzten Jahren zu einer wichtigen Anlaufstelle für Jugendliche im Bezirk geworden. Hier finden sie einen geschützten Raum, in dem sie ihre Anliegen vertraulich mit kompetenten Jugendberatern besprechen kön-nen.

Das JugendService setzt zudem auf eine enge Zusammenarbeit mit Schulen, Eltern und anderen relevanten Institutionen in Grieskirchen.

Bianca Kobler-Muik ist ab sofort zu den neuen Öffnungszeiten persönlich erreichbar:
Montag, Dienstag und Donnerstag von 14 bis 17 Uhr und am Mittwoch von 9 bis 12 Uhr
am Roßmarkt 10 in 4710 Grieskirchen.
Achtung in den Sommerferien gelten folgende Öffnungszeiten:
Mo – Do von 9 – 12 Uhr.
Ansonsten ist sie auch per Mail unter: *jugendservice-grieskirchen@ooe.gv.at*
oder telefonisch unter der Nummer 0664/600 72 15 914 erreichbar.

Die informative Jugend-Homepage ist unter *www.jugendservice.at* zu finden.

Das JugendService ist die Informations- und Beratungseinrichtung des Landes OÖ für Jugendliche von 12 bis 26 Jahren und bietet ua. Information und Beratung zu folgenden Themen:

- Lehre, Schule, Nachhilfe, Studium, Ferialjobs, Zivildienst…
- Au-Pair, Sprachreisen, Jobben im Ausland...
- Sucht, Essstörungen, psychische Probleme, Liebe und Sexualität, Wohnen...
- Jugendschutz, 4you-Card...
- JobCoaching und Bildungsberatung: Unterstützung bei der Suche nach einem Ausbildungsplatz, Beratung über Bildungsangebote
- Kostenlose Potenzialanalyse in Kooperation mit der WKOÖ
- und vieles mehr!

Alle Angebote sind vertraulich, anonym und kostenlos.

Zusätzlich bietet das JugendService kostenlose Workshops in Schulen und Jugendgruppen zu verschiedenen Themen an.

LANDJUGEND GRIESKIRCHEN

FERIENPROGRAMM TOLLET

Dass während der Sommerferien auch zu Hause keine Langeweile aufkommt, dafür sorgen heuer **Elena Otteneder und Anna Berger** beim Ferienprogramm Tollet.

Es wird ein tolles Ferienprogramm, dass jede Menge Spaß, Aktion und Abwechslung bietet. Das Ferienprogramm wird ab Mitte Juli am Gemeindeamt Tollet aufgelegt sein.

Elena und Anna freuen sich auf viele Anmeldungen!

Datum	4-6 Jahre	7-12 Jahre
01.08.	Auf Entdeckung im Dschungel	Auf Entdeckung im Dschungel
03.08.	Eine kleine Schafwanderung.	Ropeskipping, Seilspringen mit Tricks.
08.08.	Tatü, tata die Feuerwehr ist da!	Wassermarsch!
10.08.	Welche Tiere leben im Wald?	Ein Tag mit den Jägern.
13.08.	Backe, backe Kuchen.	Das große Backen.
15.08.	Spiel und Spaß im Wald.	Eine Schnitzeljagd durch Tollet.
22.08.	Ein Tag am Bauernhof.	Ein Tag am Bauernhof.
24.08.	Tolleter Spielefest, der perfekte Ausklang.	Tolleter Spielefest, der perfekte Ausklang

FITTE FÜßE - SO BLEIBEN IHRE FÜßE IN BESTFORM

Unsere Füße tragen uns durchs Leben – leider wird ihnen häufig viel zu wenig Aufmerksamkeit geschenkt.

Mit gezielter Fußgymnastik und richtiger Pflege können Sie Ihre Füße auf Trab halten und gleichzeitig möglichen Fußbeschwerden entgegenwirken.

Unsere Füße sorgen als Stützorgan für stabilen Halt und sind ein zentrales Sinnorgan, welches bei Wahrnehmung von Temperatur und Bodenbeschaffenheit beteiligt ist. Unser Gleichgewichtssinn ist eng mit der Wahrnehmung der Füße verbunden.

DAS TUT DEN FÜßEN IM ALLTAG GUT

- Möglichst **viel barfuß gehen** oder in Socken gehen und den Untergrund spüren
- Verschiedene Gegenstände mit den Füßen fühlen, greifen, einsammeln, ablegen und weitergeben
- **Fußmassagen**
- **„Fußpflege“**: waschen, trocken halten und eincremen
- Passendes Schuhwerk

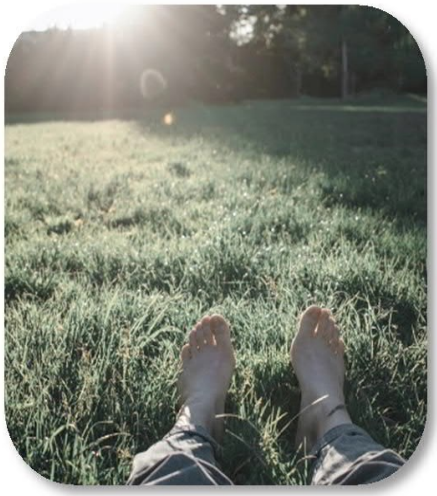

FUßÜBUNGEN IM ALLTAG

- Mit den Füßen, ein Handtuch, ein Shirt oder das Geschirrtuch vom Boden aufheben. Dabei sind die Zehen zu spreizen, anzuziehen und zu beugen.
- Beim Zähneputzen auf einem Bein stehen.
- Hoch auf die Zehenspitzen, zurückkippen auf die Ferse - entweder auf einem oder auf zwei Füßen.
- Eine Zeitung mit den Füßen zu einem Ball zerknüllen und wieder glätten.
- Auf den Boden setzten und versuchen, mit beiden Füßen zu klatschen.
- Verwurzeln: Die Füße verwurzeln mit der Schwerkraft im Boden. Die Mitte beider Fersen und beide Großzehengrundgelenke haben guten Kontakt mit dem Boden, die Zehen sind lang und entspannt. Atme gefühlt mit den nächsten 10 Atemzügen durch deine Füße aus.
- Gerade Beinachse: vor dem Spiegel üben. An jedem Fuß die Mitte der Ferse und den Großzehenballen belasten. Der Fuß baut dabei eine deutliche Spannung auf; die Kniescheiben zeigen gerade nach vorne; das Hüftgelenk wird dabei leicht nach außen gedreht; es entsteht eine Linie, die das Hüftgelenk, Kniegelenk und Sprunggelenk verbindet.
- Fußmassage mit einem Tennisball/Noppenball/Massageball. Diese Übung wirkt sehr entspannend.

Gesunde Gemeinde

Nicht ohne … mein Smartphone?!

Kennen Sie das Gefühl, abends auf der Couch beim Durchscrollen diverser sozialer Medien nach Entspannung zu suchen? Entspannend ist es jedoch ganz und gar nicht - Ihr Gehirn ist durch die Informationsflut überfordert und schüttet Cortisol aus!

Bewusst offline zu gehen, hat viele gesundheitliche Vorteile:

- das Stressempfinden sinkt,
- zwischenmenschliche Beziehungen werden gefördert,
- man arbeitet effektiver,
- man ist kreativer
- und man hat mehr Energie und Freizeit.

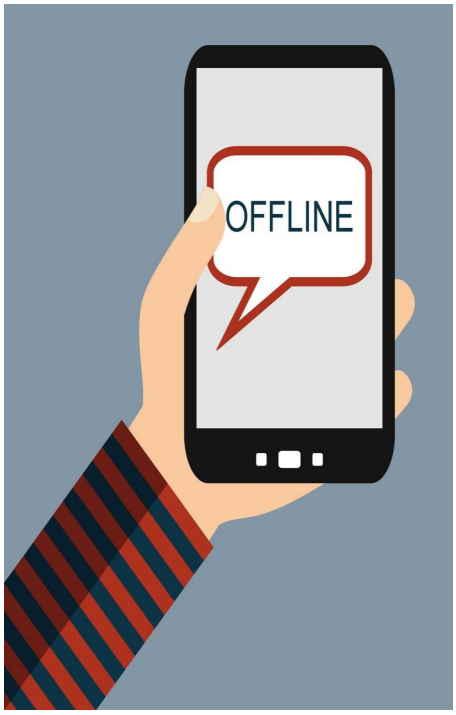

Probieren Sie es einfach mal aus!

Lassen Sie das Handy während eines Spazierganges Zuhause oder in Wartesituationen in Ihrer Tasche. Sind sie länger offline unterwegs, geben Sie Bescheid wo Sie sind und wie man sie erreichen kann.

Der Alltag geht auch ohne Smartphone!

Planen Sie handyfreie Zeiten ein (z.B. keine digitalen Geräte beim Essen, abends ab einer definierten Zeit, beim Schlafen gehen, bei gesellschaftlichen Treffen, während Seminaren und Besprechungen).

Seien Sie gemeinsam analog unterwegs!

Zum Beispiel mit einer analogen Kamera und einem Stadtplan. Wegstrecken ohne Navi können sehr abenteuerlich sein - es stärkt unser Selbstvertrauen.

Lassen Sie sich von einem analogen Wecker wecken!

So ist man weniger versucht, beim Aufstehen als Erstes durch die Nachrichten zu scrollen.

Echte Kontakte zu pflegen, erzeugt viel mehr Nähe!

Schalten Sie unnötige Benachrichtigungen aus (Push-Up-Nachrichten, Töne, etc.) und lernen Sie ihr Nutzungsverhalten kennen - wann hält mich das Handy von Tätigkeiten ab?

Durchforsten und entrümpeln Sie unnötige Apps und soziale Kanäle.

Seien Sie ein Vorbild!

Leben Sie Ihrem Kind den bewussten Umgang mit dem Smartphone vor. Ist das Handy ständig in Reichweite? Haben wichtige Interaktionen mit Ihrem Kind Platz?

HAK Wels

SPIELGRUPPE TOLLET

Wir möchten uns ganz herzlich bei allen Mamas und ihren Familien für die unterhaltsamen Stunden, die wir in diesem Spielgruppen-Jahr verbringen durften, bedanken. Wir wünschen euch heitere und erholsame Sommerferien!

Vervollständige das Rätsel und finde das Lösungswort heraus! Die Bilder helfen dir dabei!

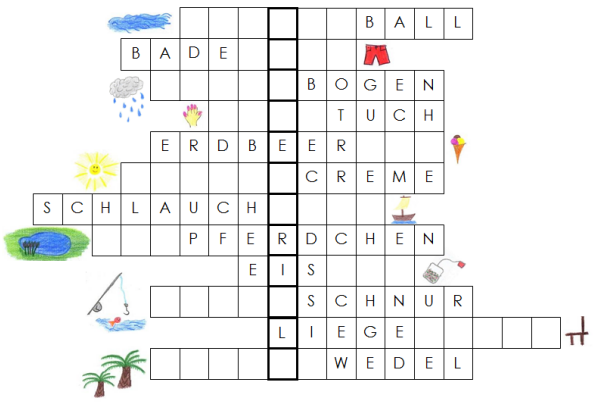

Lösungswort: ___ ___ ___ ___ ___ ___ ___ ___ ___ ___ ___ ___ ___

FF Oberwödling

Aktuelles aus eurer „Wödlinger“ – Feuerwehr.

Frühschoppen Z`Wödling

Am Sonntag, den 21. Mai, fand unser Frühschoppen Z‘wödling im Feuerwehrhaus statt. Mit leckerem Steckerlfisch, Käsekrainer und Getränken war für das leibliche Wohl gesorgt. Für unsere kleinen Besucher gab es eine Hüpfburg und ein Kinderprogramm. Wir bedanken uns für euren Besuch bei Frühschoppen Z`wödling.

Einsätze

In den letzten zwei Monaten wurden wir gleich zu 6 Einsätzen alarmiert. Davon waren 3 Einsätze Verkehrsunfälle, 2 Brände und 1 Alarmierung einer Brandmeldeanlage, welche sich als Fehlalarm herausstellte.

Brandeinsätze

Am 04. April waren wir mit unseren KameradInnen der Feuerwehr Unterstetten im Einsatz bei einem Brand eines Hackschnitzelbunkers. Gemeinsam schaufelten wir das Hackgut mit Hilfe eines Baggers und der Atemschutztrupps aus dem Bunker, um das betroffene Heizmaterial löschen zu können.

Am 04. Mai wurden wir zu einem Brand einer Absauganlage bei der Tischlerei Kreuzmayr in Tollet gerufen. Dabei wurden wir von unseren KameradInnen der Feuerwehr Tollet unterstützt. Die betroffenen Filter der Anlage wurden ausgebaut und die Absauganlage im Anschluss noch mit einer Wärmebildkamera auf Glutnester untersucht.

Verkehrsunfälle

Eine Woche später am 11. Mai wurden wir zu einem Verkehrsunfall mit einem Fahrzeug gerufen, welches in den Kroisbach gestürzt ist. Bei dem Unfall wurden 2 Personen verletzt, wovon eine Person von uns aus dem Auto gerettet werden musste. Die Verletzen wurden mit der Rettung und dem Rettungshubschrauber ins Krankenhaus gebracht. Das Auto wurde mit Hilfe eines Abschleppwagens aus dem Bachbett geborgen.

Gerade als wir mit den Aufbauarbeiten für unseren Frühschoppen beschäftigt waren, bekamen wir die Meldung über einen Verkehrsunfall auf einer Kreuzung der Michaelnbach-Stauff-Straße ein. Bei einem missglückten Überholmanöver kam es zu einem Zusammenstoß zwischen einem Auto und einem Moped, wobei das Auto von der Straße abkam, gegen einen Baum prallte und auf der Seite zu liegen kam. Durch großes Glück wurden die beteiligten Personen nur leicht verletzt.

Am 11. Juni gang bei uns die Meldung eines weiteren Verkehrsunfalles mit eingeklemmter Person ein. Bei der Ortseinfahrt Tollet kam ein Auto von der Straße ab und prallte frontal gegen einen Baum.

Gemeinsam mit unseren KollegInnen der Feuerwehr Unterstetten trafen wir am Unfallort ein. Der Lenker des Fahrzeuges wurde aus dem Fahrzeug befreit. Für ihn kam allerding leider jede Hilfe zu spät.
Unsere Gedanken sind bei der Familie des Verunfallten.

Wir möchten uns für die gute Zusammenarbeit und Hilfe bei allen beteiligten Feuerwehren bedanken und vor allem unserer eigenen Mannschaft für die große Einsatzbereitschaft und Unterstützung bei den Einsätzen bedanken.

FF Oberwödling

Neues TLF-A 2000

Nach langem Warten war es am Donnerstag, den 15. Juni endlich soweit und wir konnten unser neues Tanklöschfahrzeug von der Firma Rosenbauer abholen. Beim Feuerwehrhaus wurde unser neues TLF bereits erwartet und in Empfang genommen. Als Geschenk bekamen wir von unserer Bürgermeisterin Gisela Mayr die Nummerntafeln für unser neues Fahrzeug, womit unser TLF nun ab sofort im Dienst ist. Nun stehen in nächster Zeit viele Übungen an, um den Umgang mit unserem neuen Fahrzeug und dessen Geräte zu üben und kennen zu lernen.

Petersfeuer der Feuerwehrjugend

Am 17. Juni fand unser Petersfeuer beim Feuerwehrhaus in Oberwödling statt, wo die Feuerwehrjugend unsere Gäste mit Speis und Trank versorgte. Mit Fackeln durften dann die anwesenden Kinder gemeinsam das Petersfeuer entzünden. Danke für euren Besuch und für eure Unterstützung der Feuerwehrjugend Oberwödling.

Liebe Gemeindebürger/innen. Wir, die Feuerwehr Oberwödling, bedanken uns herzlich bei Bürgermeisterin Gisela Mayr, den Gemeindebediensteten und natürlich auch bei allen Tolleterinnen und Tolletern für die Unterstützung und das Vertrauen, aber besonders auch für den Besuch unserer Veranstaltungen!

Eure Wödlinger“ – Feuerwehr

Veranstaltungen

Der **Bayrische Frühschoppen** litt zwar etwas unter dem kalten Wetter, dies tat aber der guten Stimmung keinen Abbruch. Besonders gut angekommen ist wieder der Gstanzl-Wettbewerb, bei dem humorvolle Gstanzl zum Besten gegeben wurden. Der Frühschoppen wurde von Musikern des Musikvereines St. Georgen umrahmt.
Auch das **Sonnwendfeuer** der Feuerwehrjugend war wieder sehr gut besucht. Das schöne Wetter zeigte sich von der besten Seite. Die Jugendgruppe hatte das Feuer vorbereitet, den Hansl ausgestopft und aufgestellt. Eine große Kinderschar entzündete dann mit Fackeln das Feuer (siehe oben). Die Kinder durften auch einmal mit dem LFB-A2 eine Runde mitfahren.

Die **Maiandacht** bei der Margareta-Kapelle der Fam. Lepka hat wieder großen Zuspruch gefunden. Aufgrund des leichten Regens wurde der gemütliche Teil ins Feuerwehrhaus verlegt. Erika und Johann Lepka sorgten für Speis und Trank. Die freiwilligen Spenden wurden der Feuerwehrjugend gespendet. Wir bedanken uns sehr herzlich bei der **Fam. Lepka** für die großzügige Unterstützung.

Technische Einsätze

Am 11. Mai schleuderte ein Pkw in den Kroisbach neben der L525 und blieb auf der Seite liegen.

Während der Lenker nur leicht verletzt wurde, wurde die Beifahrerin nach der Rettung mit dem Notarzthubschrauber in der Krankenhaus geflogen. Drei Feuerwehren (Oberwödling, Tolleterau und Unterstetten), das Rote Kreuz und die Polizei standen im Einsatz.
Die Feuerwehren unterstützten in weiterer Folge das Abschleppunternehmen bei der Bergung des Unfallfahrzeuges aus dem Bach und säuberten die Unfallstelle.
Am 26. Mai war eine **Ölspur** in Stein zu beseitigen. Die Ölspur, verursacht durch einen Traktor, wurde auf einer Länge von ca. 500m mit Ölbindemittel gebunden.

Im Rahmen der OÖ. Radrundfahrt, die am 2. Juni durch Unterstetten führte, musste Sicherungs- und **Lotsendienst** geleistet werden.
Am 11. Juni gab es noch einen schlimmen technischer Einsatz (tödlicher **Verkehrsunfall** in Winkeln) zu bewältigen. Neben den Bergearbeiten waren Aufräumarbeiten durchzuführen.
Für die 4 Einsätze wurden 68 Einsatzstunden aufgewendet.

FKAE (FULA) in Bronze

Nach einigen intensiven Vorbereitungsabenden konnten **Tobias Hochleitner, Raphael Maurer und Mathias Zauner** in der Landes- das **Funkleistungsabzeichen** in Bronze erringen.

Feuerwehrleistungsabzeichen in Gold

Roland Moser leitete die Vorbereitungen für das FLA in Gold auf Bezirksebene und war beim Bewerb in Linz als Bewerter tätig.

Lehrgänge, Besprechungen, Schulungen

Raphael Maurer besucht den Atemschutzlehrgang. Lisa Partinger BSc absolvierte die Sybos-Basisschulung. Mag. Alexander Pöttinger, Roland Moser u. Martin Pimmingstorfer beteiligten sich an den Webinaren des OÖ. Landes-Feuerwehrverbandes. Der Kommandant und sein Stellvertreter besuchten die Dienstbesprechung auf Bezirksebene.

Ausrückungen

Wie jedes Jahr rückten wir zur Florianimesse und zur Fronleichnamsprozession in Taufkirchen aus.

Aus dem Übungskalender: Mehrere Großübungen

Neben internen Übungen (u.a. mit der Errichtung einer **Ölsperre** auf der Trattnach) waren wir diesmal zu 3 Großübungen eingeladen: Übungsannahme der FF Taufkirchen war ein Kfz-Brand am „Dietensamer-Zipf“.

Übungsobjekt der Großübung der FF Grieskirchen war das Werk der Fa. Pöttinger. Wir waren für die Was-serversorgung eines der Tankwägen verantwortlich. Außerdem beteiligten wir uns an der Sommerübung der FF Roith mit insgesamt 7 Feuerwehren.

FF Unterstetten

Tolle Bewerbserfolge

Die Bewerbe sind bereits wieder voll im Gang und alle Gruppen konnten bereits wieder mit Pokal-Erfolgen aufwarten:

Damengruppe Unterstetten 2:
Kuppelcup in Weeg: 2 Gruppen aus Unterstetten waren bei den Damen am Start und erreichten einen 2. Rang und im Leinencup einen 2. Und 3. Platz.
Kuppelcup in Ried: 1. Rang in Bronze und 2. Rang in Silber

Herrengruppe Unterstetten 1:
Kuppelcup in Weeg: 6 Rang (als beste des Bezirkes)
Aurolzmünster: 1. Platz in Bronze, 3. In Silber
Liga-Bewerb in Weibern: 3. Platz in Silber in der Bezirksliga
St. Marienkirchen a.H.: 4. Platz in Bronze, 5. In Silber.

Jugendgruppe Unterstetten**:** heuer neu formiert und stark
Ligabewerb in Weibern: 4. Platz in Silber und 6. In Bronze in der obersten Liga (Bezirksliga)
Wir freuen uns mit unseren Gruppen über diesen erfolgreichen Saisonstart.

Wir gratulieren

Wir gratulierten sehr herzlich zu runden Geburtstagen: Alois Hörmann, Niedertrattnach, und Kdt. Mag. Alexander Pöttinger, Unterstetten

Verschiedenes bunt gemischt

Unsere **Stockschützen** gewannen ein Asphaltturnier der SPÖ in der Stockhalle in Taufkirchen.
Wir benötigen für Übungen mit dem hydraulischen Rettungsgerät wieder **Übungsfahrzeuge**! Rückmeldungen bitte unter 0680/2308993.
Dauernde **Alteisensammlung!**
Wir bieten jederzeit die Möglichkeit an, dass Alteisen entsorgt werden kann – die einfachste Möglichkeit, dabei auch die Feuerwehr finanziell zu unterstützen. Nähere Information bekommen Sie bei Heinz Ecklmayr (0664/5975203).

16. Wadholz Classic am 23. Juli in Unterstetten

Die Vorbereitungen laufen bereits auf Hochtouren. Wir freuen uns heuer die bereits „16. Wadholz Classic“ abhalten zu können. Am Sonntag, den **23. Juli 2023** füllt sich ganz Unterstetten wieder mit vielen Fahrzeugen der Extraklasse mit deren FahrerInnen und einer Vielzahl von BesucherInnen. Die liebevoll gepflegten und toll restaurierten Fahrzeuge und Motorräder können beim gemütlichen Frühschoppen vor dem Feuerwehrhaus bestaunt werden.
Wir laden alle Tolleterinnen und Tolleter sehr herzlich ein!

VTA we clean water
Ritterbräu
VKB IHRE BANK. IHR ERFOLG.
MEYRHUBER TRANSPORT

Union Sparkasse Tollet

Tolleter Dorf-Grill-Spielefest mit U10 & U12 Faustballturnier

Am Samstag, 24. Juni 2023 fand auf der Sportanlage der Union Sparkasse Tollet das alljährliche Spielefest mit U10- und U12-Faustballturnier statt.
Fast 150 (!) Kinder und 25 Faustballmannschaften bevölkerten den Sportplatz. Das Turnier wurde auf 6 Feldern ausgetragen und Sieger waren bei den U10 die Kinder von Arnreit und bei den U12 die Kinder des FBV-Grieskirchen.

Für alle Kinder gab es jedoch neben dem Sportprogramm auch ein Rahmenprogramm mit Hüpfburg, Kinderschminken und zahlreichen anderen Outdoor-Spielen. Ein bestens organisiertes Gastroteam verwöhnte die Gäste mit Steckerlfischen, Gegrilltem und süssen Leckereien bei Getränken und Kaffee.

Zwischendurch stellte sich auch Frau Bürgermeister Gisela Mayr mit einer überraschenden Ehrung der Tolleter Hallen-Vizestaatsmeisterinnen ein, welche diese heuer im Frühjahr erreichten.

Obmann Markus Humer und das Team der Tolleter Union freuten sich über das gelungene Fest und konnten am späteren Nachmittag die Veranstaltung mit der Überraschung „Gratis-Eis für Kinder“ erfolgreich abschließen.

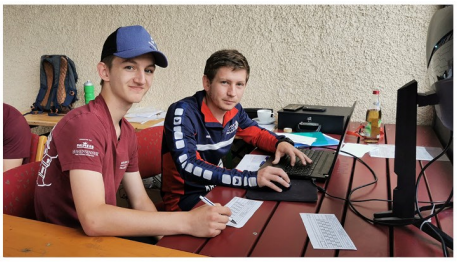

Dorf-Grill-Spielefest 2023

KULTURAMA SCHLOSS TOLLET

KULTURAMA Schloss Tollet Bez.Heimathausverein Grieskirchen

Johannes Kepler
und seine Zeit
06.05. - 05.11.2023

Liebe Tolleterinnen, liebe Tolleter,
liebe Mitglieder des Bezirksheimathausvereins Grieskirchen,
sehr geehrte Damen und Herren!

Kulturvereine führen außerhalb ihrer kulturellen Tätigkeiten ein geruhsames, unaufgeregtes und friktionsfreies Leben. Diesen Eindruck könnten Außenstehende durchaus gewinnen, sind doch die Vereinsziele klar definiert, die finanziellen Unterstützungen lediglich bei den entsprechenden Stellen abzuholen, Ehrungen in regelmäßigen Zeitintervallen nur einzusammeln. Und wenn es im Jahresablauf doch einmal holprig werden sollte, sind diese ehrenamtlich Verrückten mit ihrer minderen Fachkompetenz von außen her leicht in die Knie zu zwingen.

So geschehen auch vor wenigen Monaten, als in meinem elektronischen Briefkästchen das Schreiben eines Züricher Museums landet, in dem wir wegen Namensgleichheit einigermaßen ultimativ aufgefordert werden, den Begriff „Kulturama" nicht mehr zu verwenden. Im Jahr 2019 habe sich die Züricher Einrichtung diesen Namen schützen lassen.

Diese E-Mail lässt verständlicherweise starke Verunsicherung aufkommen, weil Urheberecht/Copyright/Namensschutz nicht nur für uns Laien einen überaus schwierigen Bereich darstellen.

Der weitere Verlauf des Schriftverkehrs mit diversen Verhandlungsschritten erfolgt über unsere Partner in Rechtsfragen, „Rechtsanwälte Holter/Wildfellner & Partner".

Innerhalb weniger Wochen sind die Verhandlungen mit positivem Ausgang einschließlich kleiner Änderungen an unserer Webpräsenz und E-Mail-Adresse abgeschlossen. Das „KULTURAMA Schloss Tollet" bleibt weiterhin in aktivem Gebrauch.

Manchmal ist es doch besser, wenn sich Ehrenamtlichkeit durch Professionalismus vertreten lässt. Herzlichen Dank an „Rechtsanwälte Holter/Wildfellner & Partner".

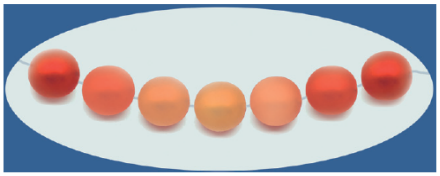

Die Perlenschnur

VIDEO „Die Perlenschnur" ab sofort erhältlich!

Das brandneue Video mit dem Titel „Die Perlenschnur" stellt wichtige Sehenswürdigkeiten als aneinandergereihte Perlen der Region Grieskirchen dar.

An den jeweiligen Orten dokumentieren durchwegs kompetente Persönlichkeiten die Geschichte dieser Perlen.

Schloss Tollet und das Kulturama Schloss Tollet, der Panorama- oder Höhenweg, die Kepler-Sonnenuhr am Schulzentrum, der geplante Keplerweg, Schloss Parz mit seinen bedeutenden Fresken, die Besonderheiten der Stadtpfarrkirche Grieskirchen sowie die Pfarrkirche St. Georgen präsentieren sich von ihren besten und interessantesten Seiten.

Lassen Sie sich überzeugen von den Schätzen unserer Umgebung! Die knapp 20 Minuten des Videos schaffen vielleicht auch Neugierde auf weitere Perlen unserer Region.

Sie erhalten „Die Perlenschnur" auf USB-Stick im KULTURAMA Schloss Tollet, am Gemeindeamt Tollet und bei unseren Vereinsfunktionären zum Unkostenbeitrag von **€ 10.-**

KULTURAMA SCHLOSS TOLLET

KULTURAMA Schloss Tollet
Bez.Heimathausverein Grieskirchen

Johannes Kepler
- ein Genie!

Ein Ausstellungs-
besuch ohne Langeweile

Astronom
Astrologe
Lehrer
Mathematiker
Naturphilosoph
Physiker
Protestantischer Theologe

Neben sachlichen Details über Johannes Kepler zieht sich wie ein roter Faden die Suche nach seiner Persönlichkeit durch unsere Ausstellung.

Dass Keplers Aufenthalt in Graz und Linz historisch gut fundiert aufgearbeitet ist, ist uns eine große Hilfe bei der Suche nach Exponaten, die zum Thema passen, gewesen.

Die Zeit des Protestantismus und damit auch das Adelsgeschlecht der Jörger dieser Zeit sind in Verbindung mit Schloss Tollet auch in unseren Ausstellungsräumen nicht zu übersehen.

In diesem Spannungsfeld zwischen wissenschaftlichen Erkenntnissen und Religion hat sich der Astronom und protestantische Theologe Kepler bewegt, immer auf der Suche nach mathematisch belegbaren Beweisen.

Die drei Keplerschen Gesetze sind bis heute feste Bestandteile der Mathematik und Physik. Dass der Wissenschaftler aber nicht nur ins Weltall blickte sondern auch sehr bodenständige Ergebnisse lieferte, wird durch die Keplersche Fassregel, die Keplersche Vermutung und durch seine Erfindung der Ölpumpe dokumentiert.

Überraschend mag sein, dass die Gesellschaftsspiele dieses Zeitabschnittes trotz starker Ablehnung durch die protestantische Lehre weiterhin stark verbreitet waren. Dazu können wir, unterstützt von der Spieleabteilung des Mozarteums Salzburg, eine Auswahl von Spielen präsentieren bzw. auch zum Spielen anregen.

Musikinstrumente der damaligen Zeit samt Hörbeispielen, Messinstrumente und Sonnenuhren verschiedenster Größenordnungen, Fernrohre und Spiegelteleskope fügen sich wunderbar in die Ausstellung ein, ebenso die Exponate der besuchenswerten Keplersternwarte am Linzer Freinberg.

Einen absoluten Höhepunkt stellt die Präsentation der Sonnenuhr am Grieskirchner Schulzentrum dar. Zeitrafferaufnahmen eines 24-Stunden-Zeitraumes, eine Simulation der Zeitanzeige an einem Modell im Maßstab 1 : 30 sowie eine direkte Übertragung per Webcam vom Standort dieser vermutlich weltweit größten vertikalen Sonnenuhr sind überaus informativ und gleichzeitig ein Highlight unserer Museumstechnik.

Lassen Sie sich informieren, vor allem aber faszinieren !

Der Erdstall Meirhofer in Unterstetten soll wieder ins Bewusstsein gerückt werden!

Im Jahr 1993 wurde durch Zufall der Erdstall in Unterstetten entdeckt.

Herr Werner Meirhofer bemühte sich in der Folgezeit sehr um Erschließung und Dokumentation dieser geheimnisvollen, vermutlich rund 800 Jahre alten unterirdischen Anlage, die aus sieben Räumen auf unterschiedlichen Ebenen besteht.

Im Laufe der Jahre schwand das Interesse an dieser geheimnisvollen „Unterwelt“ - der Einstieg war verschlossen worden - und es wurden keinerlei Informationstafeln aufgestellt. Einer der wichtigen Gründe dafür war wohl die Lebensgefahr durch Sauerstoffmangel, die bei einem unkontrollierten bzw. unbeaufsichtigten Einstieg drohte.

Passend zur KULTURAMA-Ausstellung *„Höhlen und Erdställe“ im Jahr 2017* erschien unser gleichnamiges Buch. Es wurde ein erneuter Einstieg vorgenommen und das Innere des Erdstalles von einer Gruppe von Höhlenforschern inspiziert. In den Folgejahren lag der historisch sehr wertvolle Erdstall wieder in seinem gewohnten „Dornröschenschlaf“.

Jetzt ist Bürgermeisterin Gisela Mayr an den Bezirksheimathausverein herangetreten und hat uns ersucht, eine Aktualisierung des Bestandes als Gesamtkonzept für die Anlage oberhalb und unterhalb der Wiese zu entwickeln.

Weil wir der Meinung sind, dass dies zu den Kernaufgaben unseres Vereins gehört, haben wir gerne zugestimmt.

Sie sind an einer Mitarbeit in dieser Arbeitsgruppe interessiert? Rufen Sie bitte an unter
+43 680 1260749

Wir freuen uns auf Ihr Interesse!
Ernst Martinek, Obmann
Facebook: Kulturama Schloss Tollet
E-Mail: kulturama@gmx.at

Veranstaltungskalender

Datum Veranstaltung / Ort / Uhrzeit / Veranstalter

03.07.2023 Heilige Messe / Ulrichskirche / 19:30 Uhr / Fest des hl. Ulrichs
06.07.2023 Stammtisch / Gasthaus Greifeneder / 15:00 Uhr / Seniorenrunde
06.07.2023 Spielgruppe / Abschlussfest / Unterstetten / 09:00 Uhr / Mehrzweckraum FF Unterstetten
11.07.2023 Bauern- und Bäurinnenstammtisch / GH Zweimüller
18.07.2023 Impuls-Vortrag / Jörgersaal / 19:30 Uhr / Gemeinde Tollet
19.07.2023 Gemeinschaftsstunden / Schloss Tollet / 19:00 Uhr / Gebetsrunde
23.07.2023 16. Wadholzclassic und Frühschoppen / FF Unterstetten
25.07.2023 Treffpunkt für betreuende und pflegende Angehörige / Stadtplatz 36, Grieskirchen / 20:00 Uhr / Caritas
03.08.2023 Stammtisch / Gasthaus Greifeneder / 15:00 Uhr / Seniorenrunde
06.08.2023 Heilige Messe / Ulrichskirche / 08:30 Uhr
08.08.2023 Bauern- und Bäurinnenstammtisch / GH Zweimüller
09.08.2023 Gemeinschaftsstunden / Schloss Tollet / 19:00 Uhr / Gebetsrunde
29.08.2023 Treffpunkt für betreuende und pflegende Angehörige / Stadtplatz 36, Grieskirchen / 20:00 Uhr / Caritas
30.08.2023 Gemeinschaftsstunden / Schloss Tollet / 19:00 Uhr / Gebetsrunde
03.09.2023 Heilige Messe / Ulrichskirche / 08:30 Uhr
07.09.2023 Stammtisch / Gasthaus Greifeneder / 15:00 Uhr / Seniorenrunde
07.09.2023 Spielgruppe / Unterstetten / 09:00 Uhr / Mehrzweckraum FF Unterstetten
12.09.2023 Bauern- und Bäurinnenstammtisch / GH Zweimüller
20.09.2023 Gemeinschaftsstunden / Schloss Tollet / 19:00 Uhr / Gebetsrunde
21.09.2023 Spielgruppe / Unterstetten / 09:00 Uhr / Mehrzweckraum FF Unterstetten
26.09.2023 Treffpunkt für betreuende und pflegende Angehörige / Stadtplatz 36, Grieskirchen / 20:00 Uhr / Caritas

Newsletter Anmeldung

Sie wollen keine Veranstaltungen und Infos mehr verpassen?
Dann melden Sie sich einfach beim Newsletter der Gemeinde Tollet an unter ***www.tollet.at/Newsletter_anmelden***

Redaktionsschluss: Freitag, 08. September 2023

IMPRESSUM
Eigentümer, Verleger, Herausgeber:
Gemeinde Tollet, Tollet 1, 4710 Tollet
Druck: DTG, Egg 56, 4710 Pollham
Um den Gender-Richtlinien zu entsprechen:
Personenbezogene Bezeichnungen gelten jeweils auch in ihrer weiblichen Form.
Fotos: Gemeinde Tollet, privat, Rest namentlich gekennzeichnet

Die Gemeinde Tollet ist Mitglied:

agenda 21 Netzwerk Oberösterreich | Wir sind eine FAIRTRADE Gemeinde | Gesunde Gemeinde | familienfreundliche gemeinde | Klimabündnis Österreich | Bodenbündnis Oberösterreich | rm Regionalmanagement OÖ